DREI INTERMEZZI

Opus 117

1892

1

Schlaf sanft mein Kind, schlaf sanft und schön
Mich dauert's sehr, dich weinen sehn.

(Schottisch. Aus Herder's Volksliedern.)

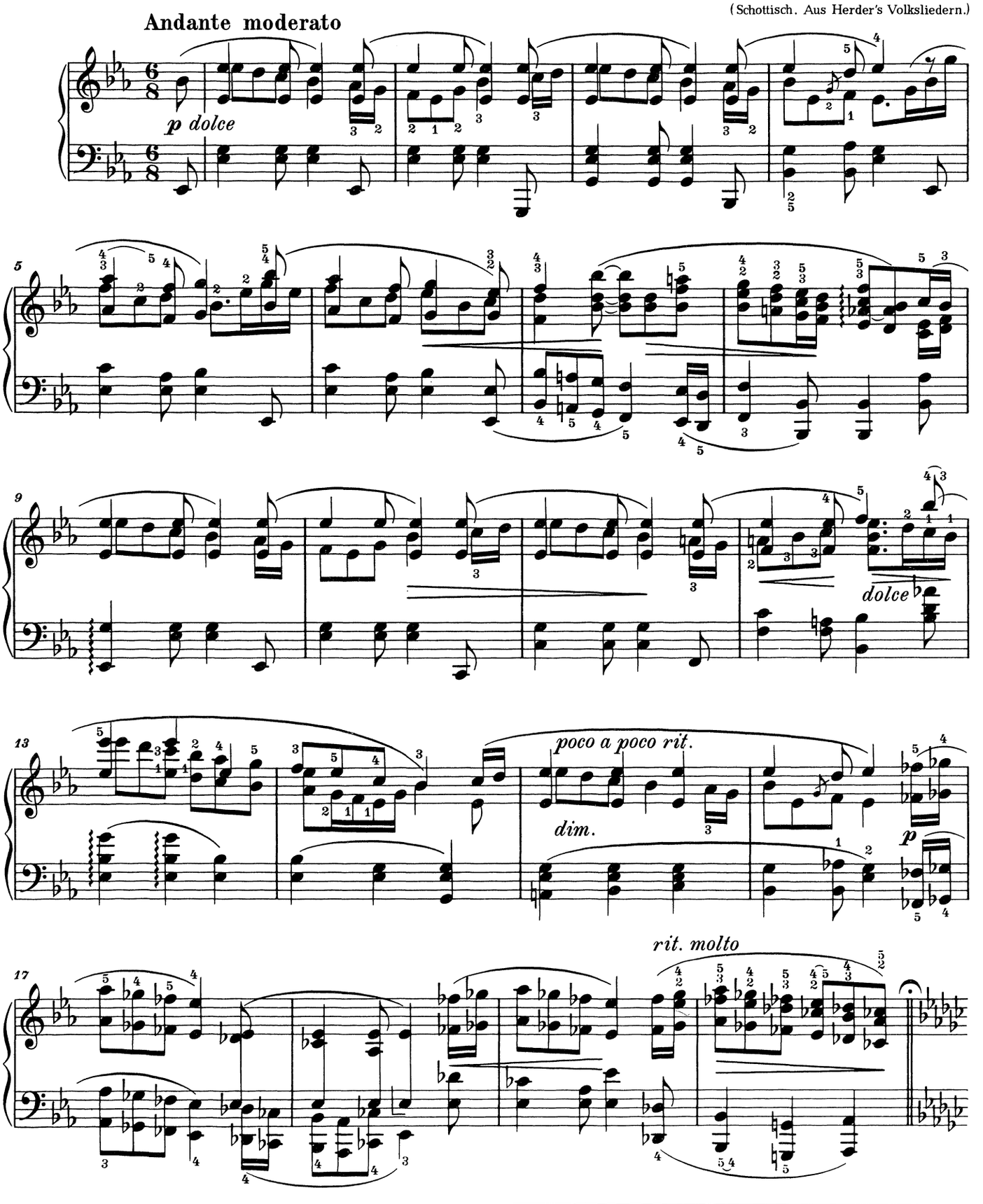

© 1973 by Wiener Urtext Edition, Musikverlag Ges. m. b. H. & Co., K. G., Wien
Wiener Urtext Edition No. 51015

Das widerrechtliche Kopieren von Noten ist gesetzlich verboten und kann privat- und strafrechtlich verfolgt werden.
Unauthorised copying of music is forbidden by law, and may result in criminal or civil action.